

# INFORME DE SITUACIÓN SOCIOECONÓMICA: DIAGNÓSTICO Y ESTRATEGIAS DE DESARROLLO LOCAL PARA LA TIERRA DE MEDINA



Antena Local de Medina del Campo



# LOCALIZACIÓN

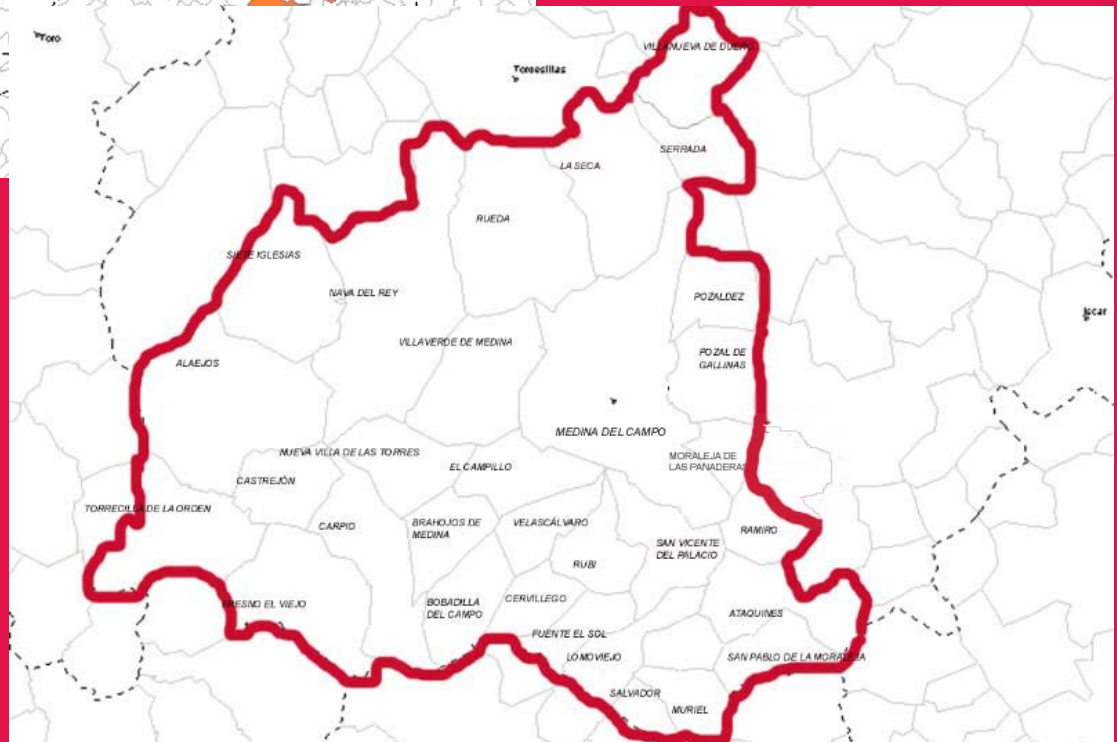
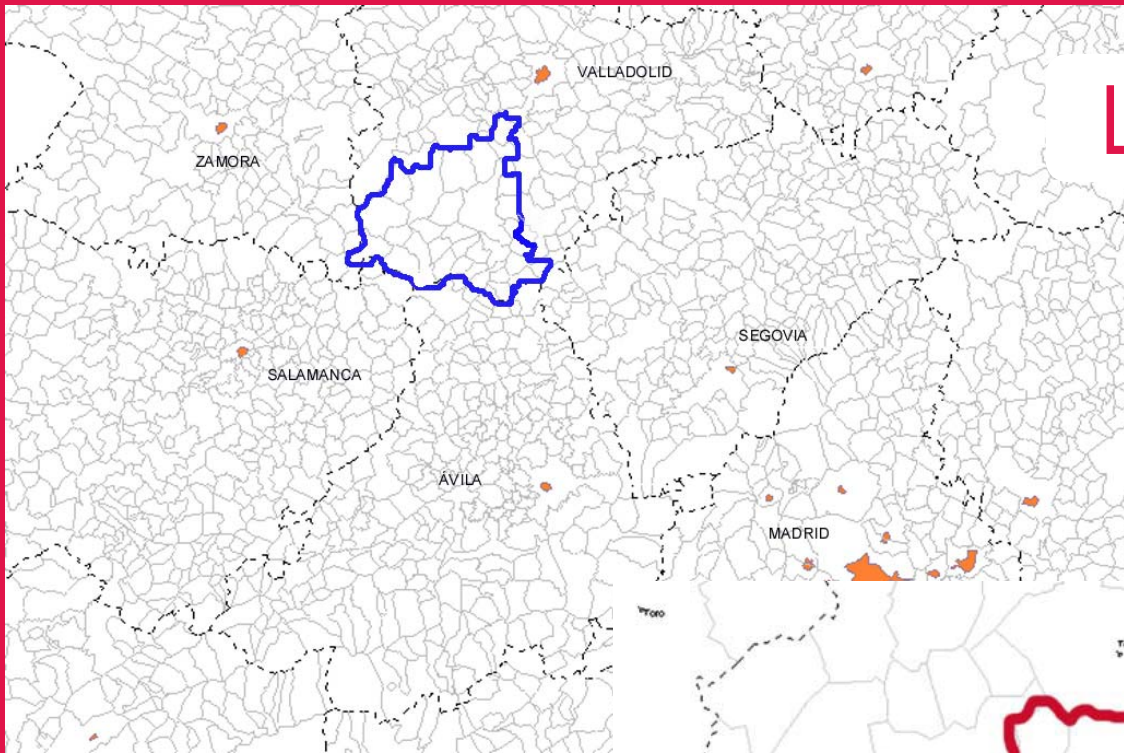

	<b>MANCOMUNIDAD</b>	<b>MEDINA DEL CAMPO</b>
<b>Evolución de la población</b>		
<b>Año 1992</b>	<b>39.204</b>	<b>19.826</b>
<b>Año 1998</b>	<b>38.412</b>	<b>20.023</b>
<b>Año 2003</b>	<b>37.392</b>	<b>20.046</b>
<b>Población extranjera</b>	<b>424</b>	<b>282</b>
<b>Índice de dependencia ((Pob.&lt;15+Pob.&gt;64)/Pob. de 15 a 64)x100</b>	<b>51,2</b>	<b>45,7</b>
<b>Índice de envejecimiento (Pob.&gt;64/Pob. total)x100</b>	<b>46,1</b>	<b>45,4</b>
<b>Índice de maternidad (Pob. de 0 a 4/Mujeres de 15 a 49)x100</b>	<b>10,7</b>	<b>15,6</b>
<b>Índice de tendencia (Pob. de 0 a 4/Pob. de 5 a 9)x100</b>	<b>69,5</b>	<b>92,4</b>
<b>Índice de Reemplazo (Pob. de 20 a 29/Pob. de 55 a 64)x100</b>	<b>145,3</b>	<b>173,4</b>

**CLIMA:** Clima  
mediterráneo  
condicionado en gran  
medida por la lejanía de la  
costa

**GEOMORFOLOGÍA:**  
Campiñas Meridionales =  
Llanura de relieve  
accidentado

**HIDROGRAFÍA:** Régimen  
pluvial, irregularidad.  
Aguas freáticas =  
REGADÍO

ASENTAMIENTOS POBLACIONALES  
HEREDADOS DE LA EDAD MEDIA = BASE DE LA  
ACTUAL ORGANIZACIÓN TERRITORIAL

ABUNDANTE PATRIMONIO ARTÍSTICO  
TRANSMITIDO

ETNOGRAFÍA RICA Y DIVERSA EN CADA  
MUNICIPIO



# EVOLUCIÓN POBLACIONAL 1950-1991

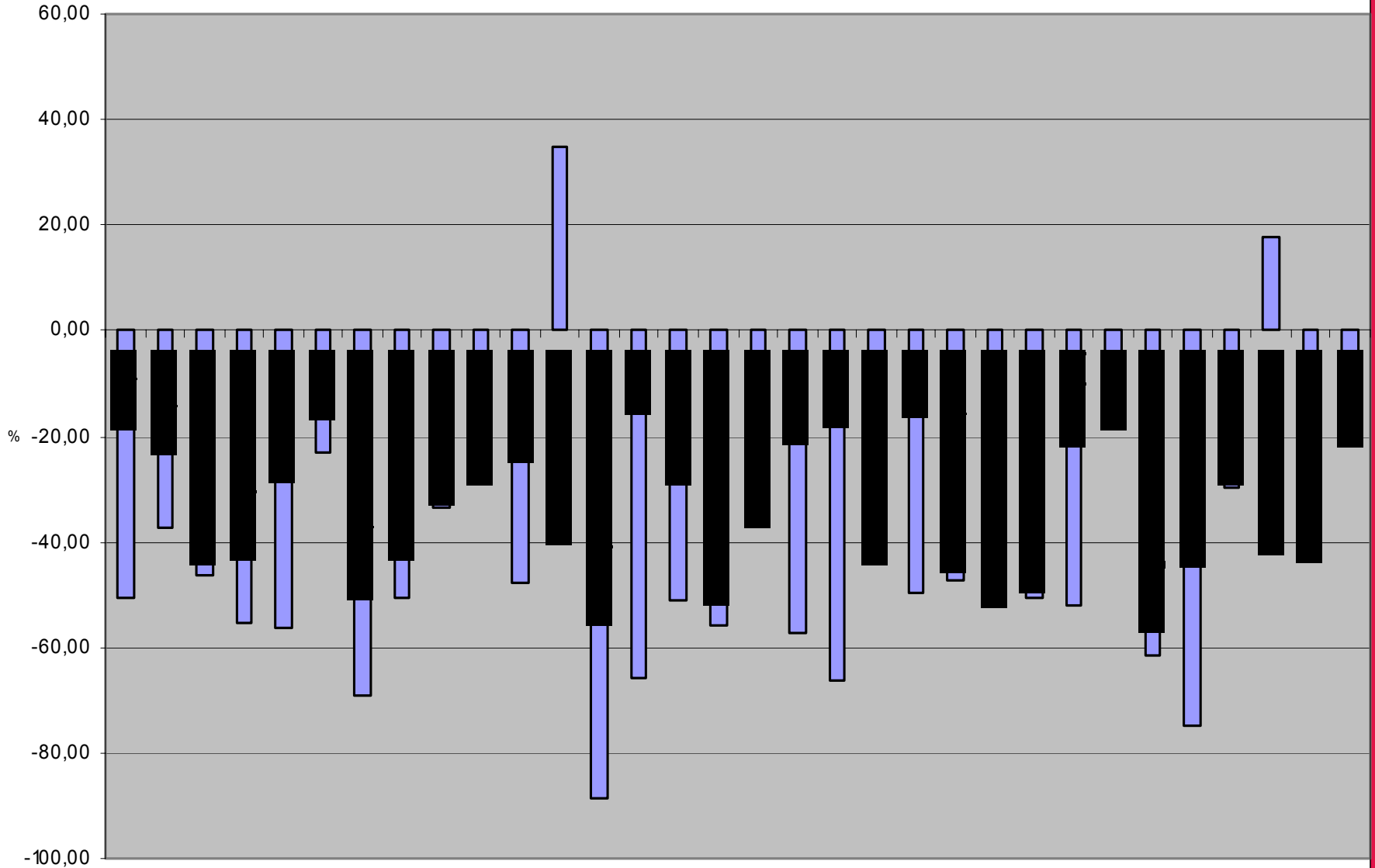

# EVOLUCIÓN POBLACIONAL 1991-2004

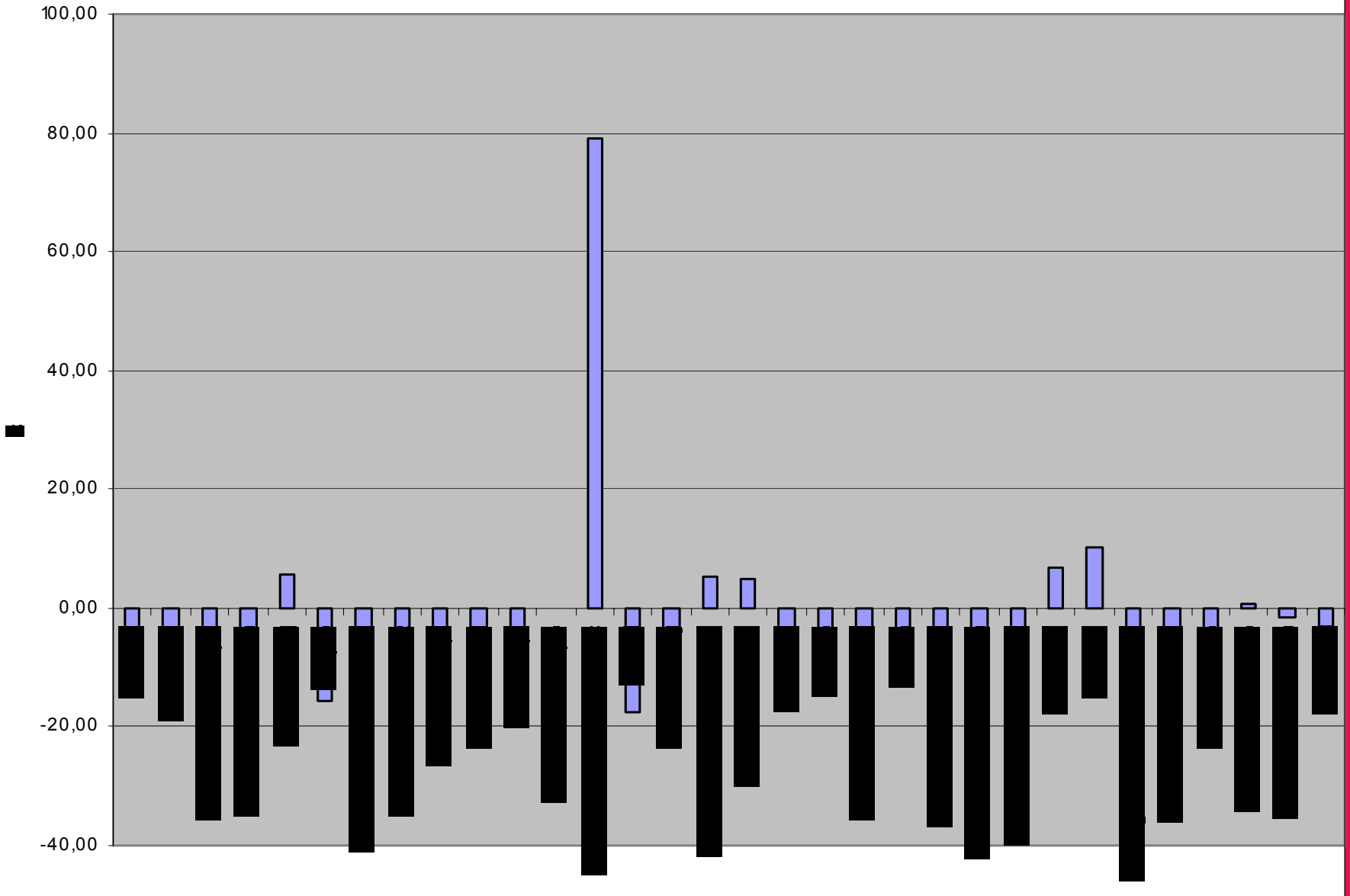

## EMPLEO EN LA TIERRA DE MEDINA

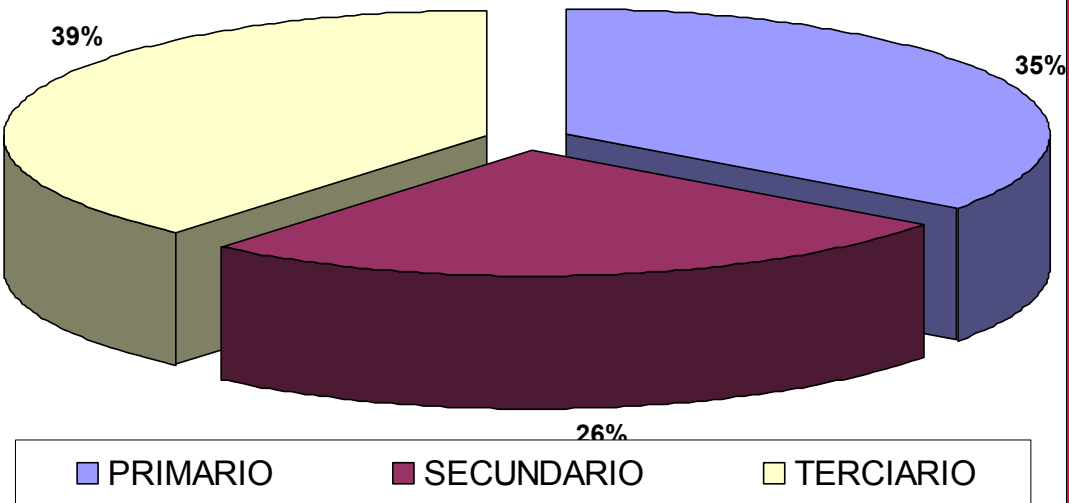

## EMPLEO EN MEDINA DEL CAMPO

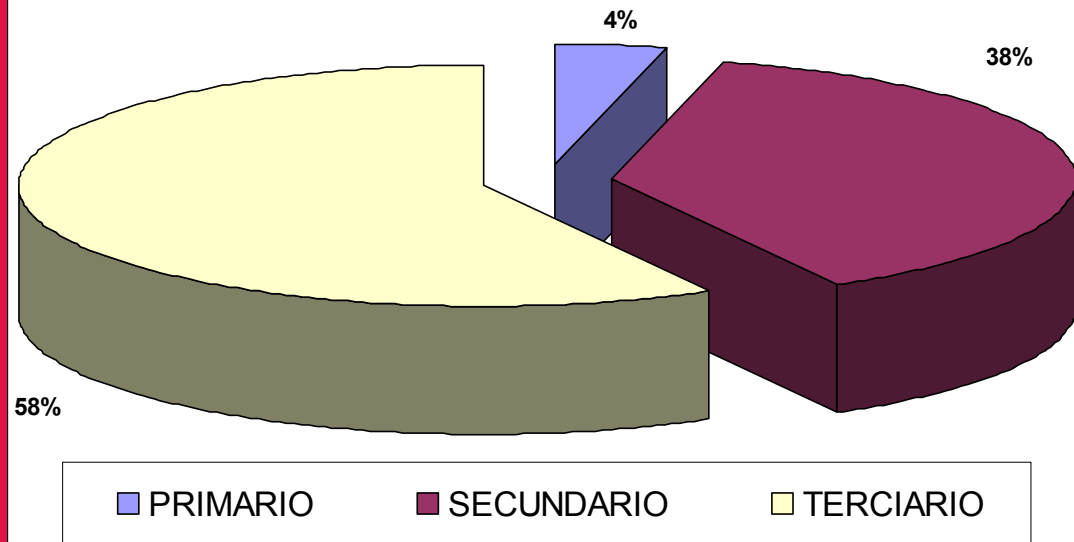

# EMPRESAS

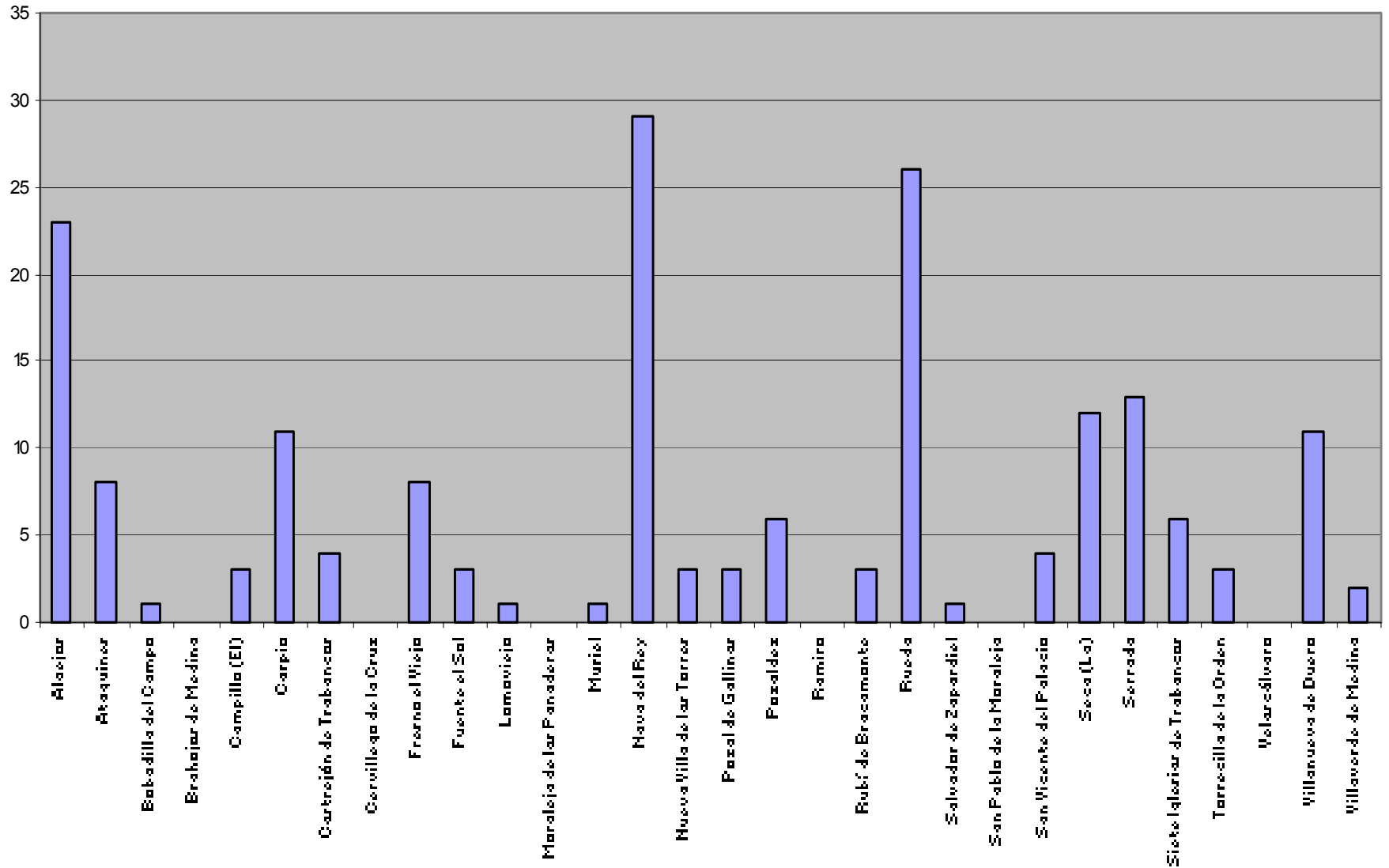

# PARADOS/POBLACIÓN

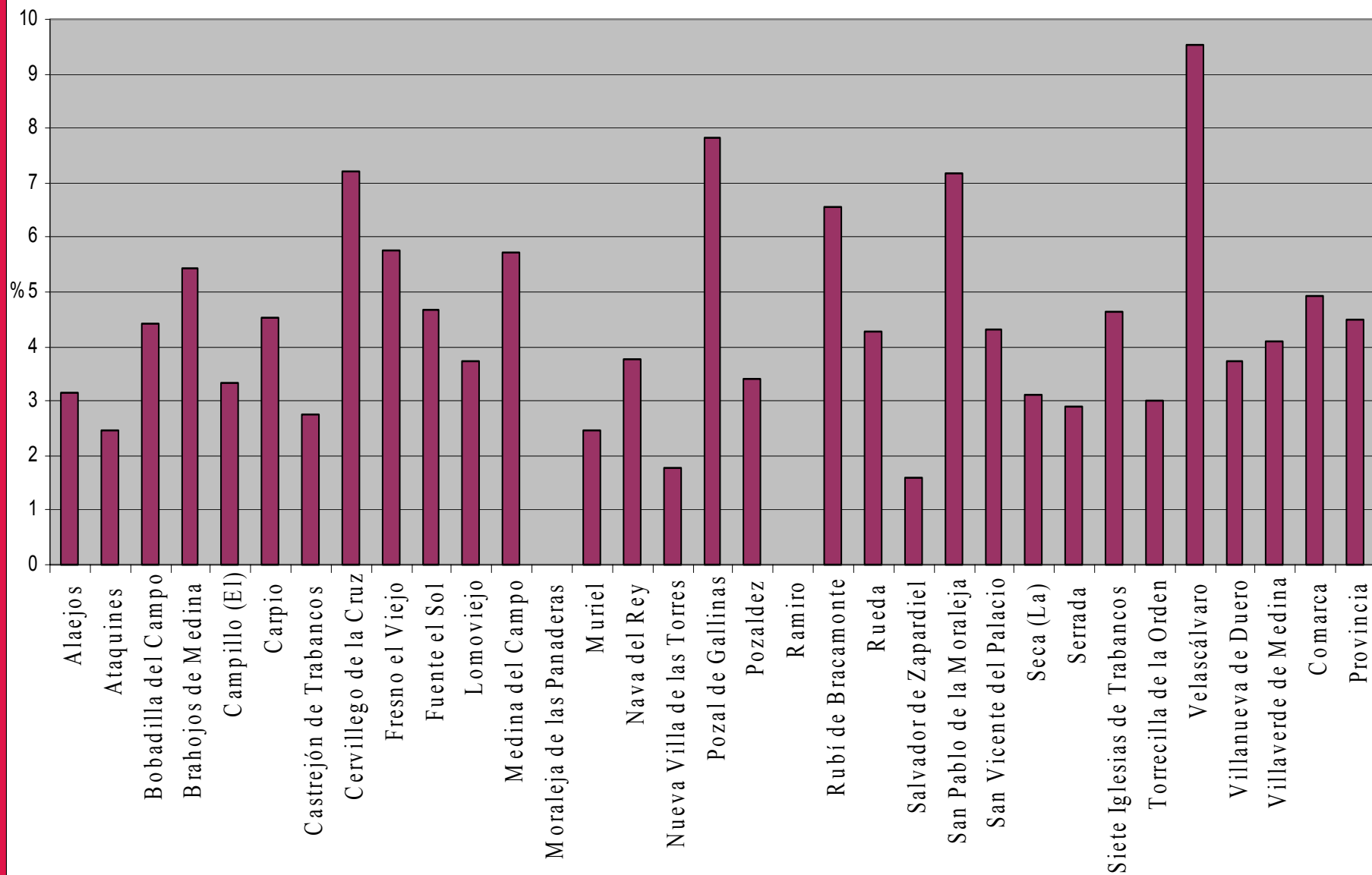

	%
EMPRESARIOS QUE EMPLEAN	4,7
EMPRESARIOS QUE NO EMPLEAN	29,4
MIEMBROS DE COOPERATIVAS	1,5
AYUDA FAMILIAR	3,5
ASALARIADOS FIJOS	27,9
ASALARIADOS EVENTUALES	32,6
OTROS	0,5

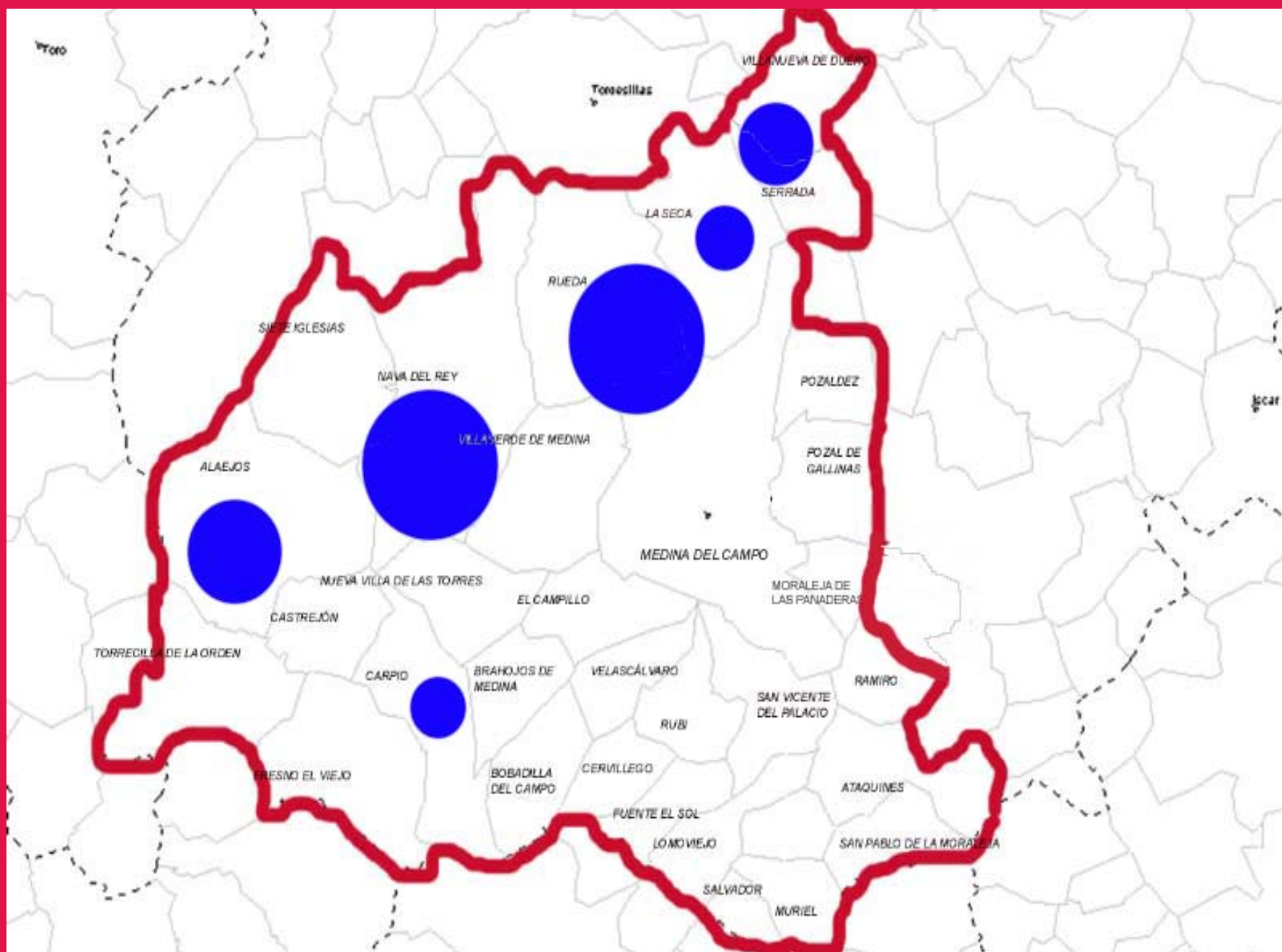

# ANÁLISIS DAFO

## DEBILIDADES

- Población envejecida.
- Mayoría de municipios con población inferior a los 500 hab.
- Escaso espíritu emprendedor.
- Mancomunidad en estado embrionario y muy centralizada.
- Escasez de suelo industrial.
- Animo derrotista y conservador.
- Dificultades en la incorporación de la mujer al mercado laboral.
- Lenta incorporación de las nuevas tecnologías.
- Iniciativa empresarial centrada en sectores maduros y poco competitiva.
- Baja cualificación profesional.
- Dependencia del sector primario.
- Servicios públicos de transporte escasos.
- Inexistente cultura de cooperación empresarial.
- Limitado desarrollo del complejo agroindustrial.
- Deficiencias en el desarrollo de infraestructuras.
- Inexistencia de procesos innovadores.

## FORTALEZAS

- Excelente situación geográfica.
- Excelentes comunicaciones con los mercados externos.
- Riqueza patrimonial, natural y gastronómica.
- Calidad de vida del medio rural.
- Pertenencia a la Denominación de Origen Rueda.
- Preocupación de algunas Administraciones Locales por el desarrollo local.
- Gran capacidad de ahorro de las familias.
- Existencia de empresas exportadoras.

## AMENAZAS

- Mercados globalizados con gran competencia.
- Deterioro del medio ambiente.
- Modificación de la Política Agraria Común con el riesgo de la disminución de partidas al desarrollo rural.
- Negociación de las Perspectivas Financieras 2007-2013.
- Incorporación de nuevos socios a la UE.
- Falta de oportunidades para los jóvenes cualificados.
- Pérdida de peso del sector primario.
- Disminución de servicios por la pérdida de población.
- Debilidad financiera de las Corporaciones Locales.
- Margen de crecimiento de Medina del Campo.

## OPORTUNIDADES

- Inmigración.
- Mayor demanda de turismo alternativo y de interior.
- Desarrollo de políticas regionales de apoyo al medio rural para la lucha contra la despoblación.
- Apuesta de la UE por el enfoque local para la creación de empleo y de iniciativas empresariales.
- Mejoras de las infraestructuras de telecomunicaciones.
- Oportunidades de creación de Nuevos Yacimientos de Empleo.
- Crecimiento del asociacionismo y la integración empresarial.
- Revalorización de los productos agroalimentarios de calidad.
- Interés por el patrimonio, la cultura y el medio ambiente.
- Puesta en servicio de grandes infraestructuras paneuropeas.

# ESTRATEGIAS DE DESARROLLO

- ❑ Estrategia Provincial de Desarrollo
- ❑ Planes de Desarrollo Local de Medina del Campo:
  - Agenda Local 21
  - Programa para la Promoción del Autoempleo
  - Plan de Dinamización Turística
  - Centro Comercial Abierto

# ESTRUCTURAS DE DESARROLLO

- Servicio de Empleo y Desarrollo Local de la Mancomunidad Tierras de Medina
- Antena Local de la Cámara Oficial de Comercio e Industria de Valladolid
- Asociación para el Desarrollo Rural Ruta del Mudéjar
- Centro de Animación de la Agencia de Desarrollo Económico
- SODEVA, S.A.
- Servicio de Desarrollo Local del Ayto. de Medina del Campo
- Agencia de Desarrollo Local del Ayto. de Serrada

# LÍNEAS ESTRATÉGICAS DE DESARROLLO

- Modelo Territorial
- Carácter proactivo
- Desarrollo mediante un modelo participativo de abajo-arriba
- Favorecer un sentimiento de comunidad
- Nuevo modelo de “gobernanza” del territorio
- Creación de una estructura técnica sólida y estable
- Cambio de papel del técnico

# LÍNEAS DE TRABAJO PARA UN PROCESO DE DESARROLLO LOCAL

1. Estructuración territorial
2. Recursos endógenos
3. Recursos exógenos
4. Nuevas tecnologías
5. Medio ambiente
6. Calidad
7. Participación ciudadana
8. Concertación social
9. Igualdad de oportunidades
10. Nuevos yacimientos de empleo